

Groupe cible

Le contenu de ce cours avancé s'adresse aux médecins spécialisés en chirurgie traumatologique, en orthopédie et en neurochirurgie ayant déjà une expérience en chirurgie traumatologique du rachis. Les participants étant répartis en petits groupes, les contenus de la formation sont enseignés de manière individuelle.

L'objectif de la formation est de transmettre les principes élémentaires de la chirurgie traumatologique du rachis mini-invasive en position ventrale.

Organisateurs

Prof. Dr. Tim Pohlemann

Chaire de chirurgie traumatologique, de chirurgie de la main et de chirurgie réparatrice de l'Université de la Sarre

Prof. Dr. Michael Menger

Institut de chirurgie clinique expérimentale de l'Université de la Sarre

Coordination

Dr. Tobias Fritz

Service de chirurgie traumatologique, de chirurgie de la main et de chirurgie réparatrice de la Clinique universitaire de la Sarre

PD Dr. Antonius Pizanis

Service de chirurgie traumatologique, de chirurgie de la main et de chirurgie réparatrice de la Clinique universitaire de la Sarre

Prof. Dr. Tina Histing

Service de chirurgie traumatologique, de chirurgie de la main et de chirurgie réparatrice de la Clinique universitaire de la Sarre

Niklas Stachel

Service de chirurgie traumatologique, de chirurgie de la main et de chirurgie réparatrice de la Clinique universitaire de la Sarre

Lieu

Institut de chirurgie clinique expérimentale de l'Université de la Sarre
Bâtiment 65/66
Kirrbergerstr. 100
66421 Homburg

Renseignements et inscriptions

Institut de chirurgie clinique expérimentale de l'Université de la Sarre
Bâtiment 65/66
Kirrbergerstr. 100
66421 Homburg

E-mail : interreg@uks.eu

Tel. : +49 (0)6841 - 16 26366



Frais d'inscription

Cette formation a lieu dans le cadre d'un projet Interreg financé par l'Union européenne. Aucun frais de participation n'est demandé. Les participants devront cependant organiser et financer eux-mêmes le transport et l'hébergement.

Le nombre de participants est limité à 12. Les places sont attribuées par ordre d'inscription.

Chirurgie traumatologique du rachis Grande Région

Projet international de l'Université
de la Grande Région

Chirurgie traumatologique du rachis mini-invasive en position ventrale (module 2)

26-27/03/2020

Homburg, Allemagne

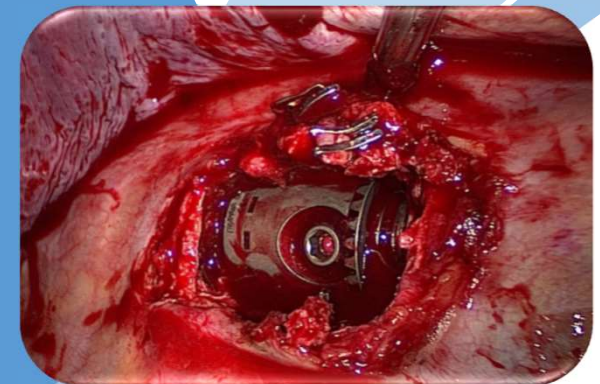

UKS
Universitätsklinikum
des Saarlandes



**UNIVERSITÄT
DES
SAARLANDES**

Chères consœurs, chers confrères,

Le projet Interreg de la Grande Région va permettre d'améliorer la formation des jeunes chirurgiens et chirurgiennes spécialisés en traumatologie du rachis. Pour cela, trois modules de formation vont être proposés : élémentaire – avancé – master.

Dans la mesure du possible, les participants devront assister à l'ensemble des cours afin d'être formés au mieux aux bases de la chirurgie traumatologique du rachis comme à la gestion des complications. Deux cours seront proposés à partir de l'automne 2019.

La formation est gratuite pour les médecins de la Grande Région. Les participants devront couvrir eux-mêmes leurs frais de transport et d'hébergement.

Rejoignez-nous !

L'équipe de Homburg

Chirurgie traumatologique, chirurgie de la main et chirurgie réparatrice

Programme

Cours avancé (module 2)

Institut de chirurgie clinique expérimentale
de l'Université de la Sarre
Bâtiment 65/66
Kirrbergerstr. 100
66421 Homburg

Jour 1 – Jeudi 26/03/2020

10h00 – 10h15

Accueil et organisation

10h15 – 10h45

Spondylodèse sous thoracoscopie

10h45 – 12h00

Planification et organisation de l'intervention,
positionnement

12h00 – 12h20

Technique de la mini-ouverture : canal lombaire

12h20 – 12h30

Explications des travaux pratiques

12h30 – 13h00

Pause de midi

13h00 – 14h30

Travaux pratiques en petits groupes

14h30 – 15h00

Pause café

15h00 – 19h00

Travaux pratiques en petits groupes

À partir de 19h30

Dîner en commun

Jour 2 – Vendredi 27/03/2020

08h00 – 08h45

Petit-déjeuner conférence

08h45 – 09h15

Pause café

09h15 – 13h15

Travaux pratiques en petits groupes

13h15 – 14h15

Examen final et remise des certificats

Accès

En voiture :

A6 via Mannheim (sortie Homburg)

A8 via Karlsruhe (sortie Einöd)

A1/A8 via Cologne, Coblenz (sortie Limbach)

Possibilité de stationner sur le parking devant
l'entrée principale de la clinique.

En train :

Trains à grande vitesse et trains EuroCity à
partir de Mannheim ou de Sarrebruck. Pour
rejoindre la clinique depuis la gare : en taxi
(environ 10 minutes de trajet) ou en bus
(lignes 511/512)

